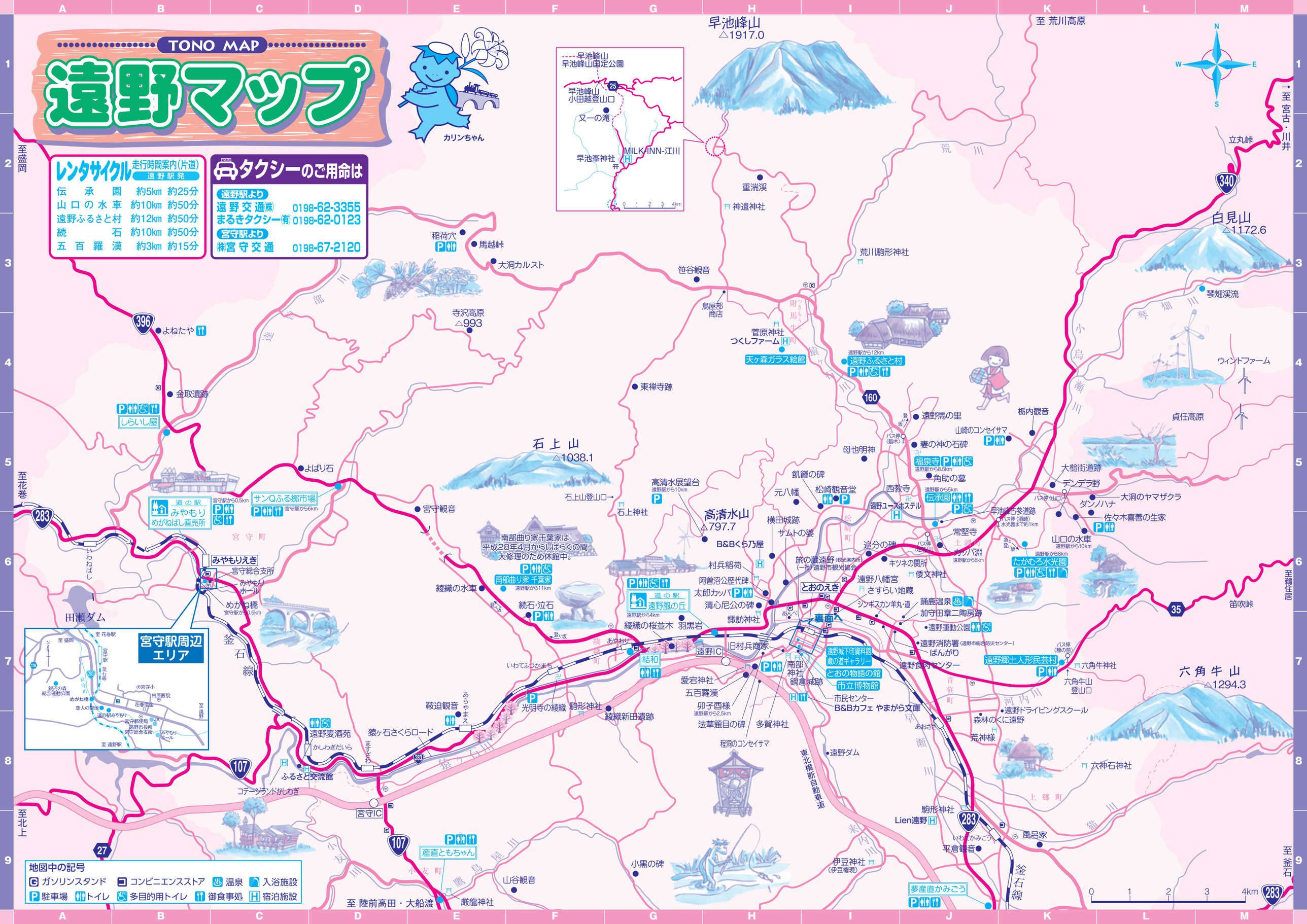
TONO MAP
遠野マップ
カリンちゃん
レンタサイクル 走行時間案内(片道) 遠野駅発
伝承園 約5km 約25分
山口の水車 約10km 約50分
遠野ふるさと村 約12km 約50分
続石 約10km 約50分
五百羅漢 約3km 約15分
タクシーのご用命は
遠野駅より
遠野交通㈱ 0198-62-3355
まるきタクシー㈲ 0198-62-0123
宮守駅より
㈱宮守交通 0198-67-2120
早池峰山 △1917.0
早池峰山 早池峰山国定公園
早池峰山 小田越登山口
又一の滝
早池峯神社
MILK-INN-江川
至 荒川高原
至 宮古・川井
立丸峠
白見山 △1172.6
琴畑渓流
ウィンドファーム
貞任高原
栃内観音
山崎のコンセイサマ
大槌街道跡
デンデラ野
大洞のヤマザクラ
ダンノハナ
佐々木喜善の生家
山口の水車
早池峰古参道跡
常堅寺
カッパ淵
たかむろ水光園
至 鵜住居
笛吹峠
六角牛山 △1294.3
六角牛神社
六角牛山登山口
遠野郷土人形民芸村
遠野ドライビングスクール
森林のくに遠野
荒神様
六神石神社
風呂家
平倉観音
駒形神社
Lien遠野
伊豆神社 (伊豆権現)
夢産直かみごう
至 釜石
至 盛岡
至 花巻
至 北上
至 陸前高田・大船渡
遠野ダム
東北横断自動車道
遠野IC
結和
遠野風の丘
遠野ふるさと村
天ヶ森ガラス絵館
遠野ユースホステル
福泉寺
伝承園
遠野馬の里
妻の神の石碑
角助の墓
西教寺
母也明神
飢饉の碑
元八幡
松崎観音堂
横田城跡
サムトの婆
旅の蔵遠野
とおのえき
裏面へ
遠野八幡宮
さすらい地蔵
踊鹿温泉
加守田章二陶房跡
遠野運動公園
遠野消防署
遠野食肉センター
遠野城下町資料館 蔵の道ギャラリー
とおの物語の館
市立博物館
市民センター
B&Bカフェ やまがら文庫
南部神社
鍋倉城跡
愛宕神社
五百羅漢
卯子酉様
法華題目の碑
多賀神社
程洞のコンセイサマ
旧村兵商家
村兵稲荷
阿曽沼公歴代碑
太郎カッパ
清心尼公の碑
諏訪神社
綾織の桜並木
羽黒岩
綾織新田遺跡
駒形神社
光明寺の綾織
鞍迫観音
猿ヶ石さくらロード
遠野麦酒苑
ふるさと交流館
コテージランドかしわぎ
宮守IC
産直ともちゃん
厳龍神社
山谷観音
小黒の碑
宮守観音
よばり石
石上山 △1038.1
石上山登山口
石上神社
高清水展望台
高清水山 △797.7
B&Bくら乃屋
南部曲り家千葉家は平成28年4月からしばらくの間大修理のため休館中。
南部曲り家 千葉家
綾織の水車
続石・泣石
宮守駅周辺エリア
地図中の記号
ガソリンスタンド
コンビニエンスストア
温泉
入浴施設
駐車場
トイレ
多目的用トイレ
御食事処
宿泊施設
0 1 2 3 4km

観❖光❖案❖内

遠野ふるさと村 I-4

遠野ふるさと村は、懐かしい農村を再現した場所。のどかな風景の中で、様々な体験を用意してお待ちしております。広い敷地での自然観察もおすすめです。遠野の自然と素朴な人情に触れる一時をお過ごしください。

●アクセス：遠野駅から約12km　遠野駅から車20分　Ⓟ有
●開村時間：9:00～17:00（入村受付16:00）冬期間は要問合わせ
●休村日：お問い合わせください。
●入村料：一般550円（税込）　高校生以下330円（税込）
●TEL0198-64-2300

伝承園 J-6

遠野地方の農家のかつての暮らしを再現。国の重要文化財の曲り家「菊池家」、千体のオシラサマを展示した「御蚕神堂」、遠野物語の話者「佐々木喜善記念館」など、見どころたっぷり。郷土料理を堪能できる「御食事処」やお土産品店も完備。

●アクセス：遠野駅から約5km　車10分　Ⓟ80台
●開園時間：9:00～17:00（入園時間は要問合せ）
●休園日：年中無休
●入園料：一般330円（税込）小・中・高校生220円（税込）
●昔話の実演（要予約）TEL0198-62-8655

カッパ淵 J-6

常堅寺の裏を流れる小川の淵にはカッパが多く棲んでいて、人々を驚かし、いたずらをしたといわれます。
※カッパ淵に駐車場はありませんので、伝承園横にある伝承園・カッパ淵大型駐車場をご利用ください。

●アクセス：遠野駅から約6km　車10分と徒歩5分

たかむろ水光園 K-6

遠野の美しい自然を再現。宿泊施設・食堂（11:30～15:00）完備の他、太陽熱やバイオマスチップボイラー等自然エネルギーを中心とした大浴場、霧の湯、またサウナもあり健康増幅を図れます。釣ったその場で塩焼きにしてくれる釣り池もあり（4月後半～10月中旬）、身も心も満足感を味わえます。

●アクセス：遠野駅から約8km　車15分　Ⓟ250台※大型はお問い合わせください。
●開園時間：10:00～21:00
●休園日：第4月曜日（祝日の場合は翌日）
●入園：10:00～16:00
●入浴：10:00～21:00（最終入場20:00）
●入園料：一般330円（税込）※入浴料550円（税込）/小・中学生230円（税込）※入浴料330円（税込）
●宿泊料：1泊2食付1人9,980円（税込）※南部曲り家は1日1組限定（4月～10月）
●TEL0198-62-2839

五百羅漢 H-7

200年余り前に東北地方を襲った大飢饉に心を痛めた大慈寺の義山和尚が、犠牲者の冥福を祈り自然の花崗岩に羅漢像を彫ったもの。

●アクセス：遠野駅から約3km　車8分と徒歩10分　Ⓟ有

卯子酉（うねどり）様 H-7

恋愛の神様としてカップルがよく訪れるのが、この小さな祠。境内の無人販売で売っている赤い布を左手だけで社前にある木に結ぶことができれば縁が結ばれる、縁結びの神様として知られています。

●アクセス：遠野駅から約2.5km　車5分　Ⓟ有

荒神様 J-8

田んぼの真ん中にポツンと建つ小さな神社で、権現様が祀られ、地元の人々からは「荒神様」と呼ばれて信仰されてきました。
茅葺屋根のお堂と周囲の木々が作り出す独特の佇まいは「不思議」のひとこと。

●アクセス：遠野駅から約8km　車で12分

福泉寺 J-5

大正元年に開かれた真言宗のお寺です。木彫としては日本最大の観音像を安置しており、その高さは17m、顔の長さ2.4mで、重さ31tです。春には桜、ツツジ、秋には紅葉もすばらしく、参拝者で絶えず賑わっています。

●アクセス：遠野駅から約8.5km　車で15分　Ⓟ有
●開門時間：8:00～17:00　無休（1月～3月休館）
●入門料：大人300円（税込）中・高生250円（税込）小学生200円（税込）（車で乗入れの場合大人のみ1人500円（税込））
●TEL0198-62-3822

道の駅 遠野風の丘 H-7

民話の里として注目される遠野の玄関口として、遠野で育った野菜や果物はもちろん、遠野の風土から生まれたお土産品が揃っています。ビールやジンギスカン、地元の素材を活かしたお食事もぜひ。

●アクセス：遠野駅から約4.6km　車7分
●営業時間：8:30～17:30（季節により変動）
●休業日：元旦
●TEL0198-62-0888

続石 F-7

「遠野物語拾遺」の第11話に出てくる奇岩で、古代人の墓とも、武蔵坊弁慶が持ち上げて作ったともいわれています。

●アクセス：遠野駅から約10km　車15分と徒歩10分　Ⓟ有

記載されている料金、定休日、営業時間等は2022年3月現在のものです。

遠野市立博物館 H-7

遠野の自然と暮らし、『遠野物語』の世界について知りたい時は、まずここへ。展示や映像などで、分かりやすく学べるように工夫されています。シアターでは民話やマンガ家・水木しげるが描く河童などのアニメが人気。

●アクセス：遠野駅から約0.7km　徒歩9分
●開館時間：9:00～17:00（入館受付は16:30まで）
●入館料：一般310円（税込）高校生以下160円（税込）
●休館日：5月～10月（月末日）11月～3月（月曜日・月末日・年末年始）※ただし、月曜日が祝日及び月末日が日曜日・祝日の場合は開館
【資料特別整理日】11月24日～30日、1月28日～31日
●TEL0198-62-2340

＊＊＊＊＊＊ 昔話を聞こう ＊＊＊＊＊＊

とおの物語の館（2021年～2022年）　1回 20分
※有料（とおの物語の館入館券が必要です）

4月～11月（3回/日）…… 11:00・13:00・14:00
8月1日～8月31日（5回/日）
10:00・11:00・13:00・14:00・15:00
12月～3月（土・日・祝日のみ）（1回/日）…… 13:00

遠野市内観光施設利用共通券

遠野市内の観光施設７施設のうち５施設までご利用になれます！
①遠野市立博物館 ②とおの物語の館・遠野城下町資料館 ③伝承園 ④遠野ふるさと村 ⑤たかむろ水光園（見学に限る）⑥遠野郷土人形民芸村 ⑦福泉寺

大　人　2,030円⇒ **1,220円（税込）**
高校生以下　1,250円⇒ **750円（税込）**

◎お一人様1枚限りのご利用となります。
◎共通券を切り離した場合はご利用いただけません。
◎有効期限は、共通券発行日から3カ月間となります。

共通券のお求めは　上記7施設のほか、（一社）遠野市観光協会 道の駅「遠野風の丘」・あえりあ遠野・民宿とおの
※遠野城下町資料館では、共通券の販売はしておりません。

とおの物語の館 H-7

昔話や『遠野物語』の体感型展示施設。蔵や町家を改装した雰囲気ある施設内には、触れると動き出す影絵やシアターが楽しい「昔話蔵」、語り部や郷土芸能を鑑賞できる「遠野座」、柳田國男展示館があり心豊かな時間が過ごせます。食事処やお土産も充実。

●アクセス：遠野駅から約0.6km　徒歩8分
●開館時間：9:00～17:00（入館受付は16:30まで）
●入館料：一般510円（税込）高校生以下210円（税込）（城下町資料館との共通料金・昔話体験料込）
●休館日：無休（メンテナンスのため臨時休館する場合があります）
●TEL0198-62-7887

遠野城下町資料館 H-7

遠野は、遠野南部氏１万２千石の城下町として、また内陸部と沿岸部を結ぶ交易の拠点として賑わいをみせていました。遠野城下町資料館はこうした城下町遠野のなごりの品々を紹介しています。

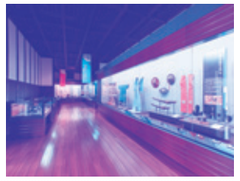

●アクセス：遠野駅から約0.5km　徒歩7分
●開館時間：9:00～17:00（入館受付は16:30まで）
●入館料：とおの物語の館との共通料金
●休館日：年末年始（12月29日～1月3日）
●TEL0198-62-2502

遠野旅の産地直売所 I-7

今までとはちょっと違う遠野の楽しみ方ができる「まちぶら」「むら旅」の販売所。マップやガイドブックには載っていないフレッシュな体験や暮らしぶりに触れることができます。

●アクセス：遠野駅から約0.3km　徒歩3分
●開店時間：9:30～16:00（受付は15:00まで）
●休業日：火、水曜日
●TEL0198-66-3543

道の駅 みやもり B-6

国道283号沿い「めがね橋」の近く。手作りまんじゅうやがんづき、根わさび、葉わさび、わさび加工品など、東北一の「わさびの里」ならではの特産品が豊富です。

●アクセス：宮守駅から約1km　徒歩8分
●営業時間：9:00～17:30（4月～9月は～17:30、10月～3月は～17:00）※休憩施設は24時間開放
●休業日：元日
●TEL0198-67-2929

めがね橋 B-6

宮沢賢治の童話「銀河鉄道の夜」の世界をイメージさせるJR釜石線の鉄筋コンクリートアーチ橋。夜間はライトアップしており、さらに幻想的な風景が見られるなど、夜景スポットとして有名であり、令和２年７月に日本夜景遺産に認定決定されました。

●アクセス：宮守駅から徒歩8分
●ライトアップ期間：毎日（日没後～22:00）
●問合せ：宮守総合支所TEL0198-67-2111

コテージランドかしわぎ C-8

猿ヶ石川を望む自然林の中に木をふんだんに使ったコテージが建ち並ぶ。設備も充実しており、別荘感覚で宿泊できます（要予約）。MTBの貸し出しも好評です。

●アクセス：柏木平駅から徒歩10分
●休業日：無休
●TEL0198-67-2885

寺沢高原 E-4

標高約1000mのなだらかな高原。周辺街並みや、岩手山、早池峰山、栗駒山、奥羽山脈、北上高地の山々を一望でき、360度の大パノラマやゆったりとした自然を満喫することができます。

●アクセス：宮守駅から車30分

遠野駅周辺エリア

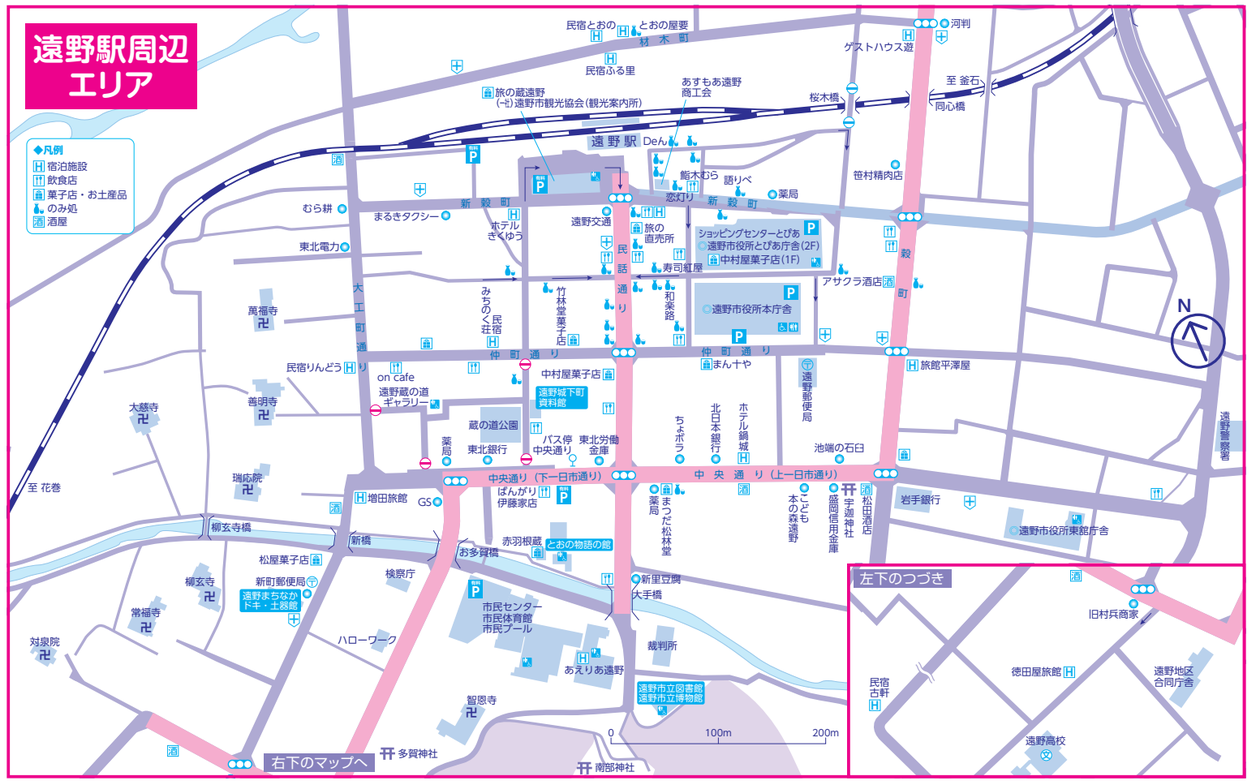

宿泊施設のご案内

Card カード可　Wi-Fi　ネット ネット可　車イス可　ペット可　※B&B/Bed（宿泊）& Breakfast（朝食）・1泊朝食付き、夕食は市街地の飲食店でどうぞ。

	名称	住所	電話（☎0198）	所要時間	室数	収容人員	料金	駐車場
ホテル	あえりあ遠野 Card	新町１-10	60-1700	遠野駅から徒歩８分	62室	180人	１泊朝食8,300円（税込）～	23台
	ホテルきくゆう Card	新穀町４-25	62-2251	遠野駅から徒歩２分	27室	50人	平日１泊朝食7,700円（税込）	20台
	ホテル鍋城 Card ネット	中央通り５-25	62-3555	遠野駅から徒歩５分	13室	32人	１泊朝食6,810円（税込）（夕食要予約）	10台
B&B	B&Bくら乃屋 Card	松崎町光興寺３-145-136	60-1360	遠野駅から車で７分	５室	24人	１泊朝食6,300～8,800円（税込）	７台
	B&Bカフェ やまがら文庫	遠野町31-47-32	62-0787	遠野駅から車で５分	４室	９人	素泊り2,800円（税込）～	４台
旅館	旅館平澤屋 Card	中央通り８-５	62-3060	遠野駅から徒歩６分	10室	35人	１泊朝食5,500円（税込）～	12台
	増田旅館 ネット	中央通り３-12	62-3244	遠野駅から徒歩７分	10室	40人	１泊２食6,800円（税込）～	10台
	徳田屋旅館	六日町４-３	62-5049	遠野駅から徒歩15分	13室	35人	１泊２食6,000円（税込）～	20台（大型可）
民宿	りんどう Card	大工町２-34	62-5726	遠野駅から徒歩５分	９室	16人	１泊２食7,000円（税込）	12台
	とおの	材木町２-17	62-4395	遠野駅から徒歩８分	11室	25人	１泊２食9,000円（税込）～	18台
	ふる里	材木町１-20	62-4396	遠野駅から徒歩８分	５室	15人	１泊２食7,200円（税込）	６台
	みちのく荘	中央通り12-２	62-6899	遠野駅から徒歩３分	７室	30人	１泊２食6,000円（税込）	10台
	MILK-INN江川	附馬牛町上附馬牛19-113	64-2219	遠野駅から車で30分	３室	10人	１泊２食6,500円（税込）	５台
	古軒	六日町６-21	62-0028	遠野駅から徒歩20分	５室	10人	１泊２食6,300円（税込）	５台
	民宿御伽屋 ネット	新穀町２-７	62-3862	遠野駅から徒歩１分	７室	15人	１泊素泊り2,500円（税込）～	10台
	Lien遠野	上郷町平倉１-37	080-2830-3747	遠野駅から車で15分	３室	10人	一棟貸切。最大10名様まで50,000円（税込）（食事は要予約）	５台
	つくしファーム	附馬牛町下附馬牛５-60-２	090-6737-4722	遠野駅から車で15分	２室	５人	１泊２食8,400円（税込）～	10台
農泊	ゲストハウス遊	上組町１-９	090-7667-1225	遠野駅から徒歩５分	２部屋	４人	素泊り3,300円（税込）～	２台
Y.H.	遠野ユースホステル Card	土淵町土淵13-39-５	62-8736	遠野駅からバス12分 さらに徒歩10分	６室	28人	１泊２食5,300円～6,700円（税込）	10台（大型可）
公共の宿	たかむろ水光園 Card	土淵町柏崎７-175-２	62-2839	遠野駅から車で15分	９室 他 南部曲り家１棟	50人	１泊２食9,980円（税込）	250台
合宿施設	ふるさと交流館（柏木平レイクリゾート）	宮守町下鱒沢21-137-６	66-2139	柏木平駅から徒歩５分	４室	16人	御相談ください。（要予約）	10台
コテージ	コテージランドかしわぎ	宮守町下鱒沢28-125	67-2885	柏木平駅から徒歩10分	15棟	60人	１泊14,190円（税込）（４名の場合）（要予約）	40台

※記載されている料金、定休日、営業時間等は2022年3月現在のものです。

（一社）遠野市観光協会　〒028-0522　岩手県遠野市新穀町5-8　TEL 0198-62-1333　FAX 0198-62-4244
遠野市観光交流課　〒028-0523　岩手県遠野市中央通り9-1　TEL 0198-62-2111　FAX 0198-63-1124

（一社）遠野市観光協会ホームページアドレス
https://tonojikan.jp/

2022.3